

Chile

Perfil estadístico

Figura 1. Perfil estadístico

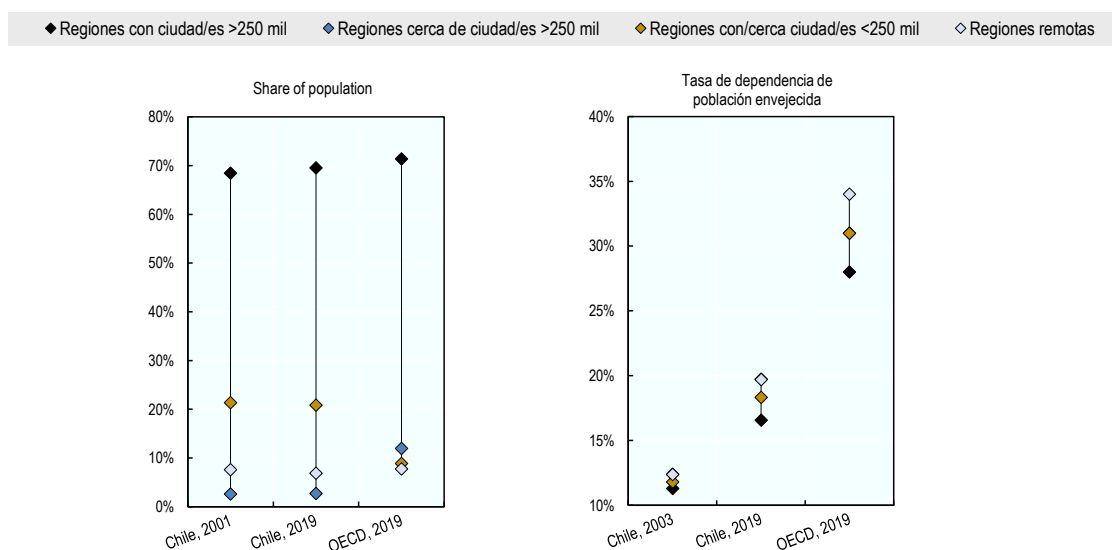

	Crecimiento de la población 2008-2019 (%)	Crecimiento del empleo 2008-2016 (%)	VAB por trabajador (1 000 USD ppp)	VAB sector manufacturero (%)	Camas de hospital por 1 000 habitantes
Regiones con ciudad/es >250 mil	1.6 (0.7)	NA	NA	NA	1.3 (8)
Regiones cerca de ciudad/es >250 mil	1.5 (0.4)	NA	NA	NA	1.3 (8.1)
Regiones con/cerca ciudad/es <250 mil	1.2 (0.4)	NA	NA	NA	1.7 (4.9)
Regiones remotas	0.7 (0.6)	NA	NA	NA	1.8 (4.6)

Nota: La media OCDE está expresada entre paréntesis. La media OCDE para el crecimiento poblacional entre 2008-2019 se ha realizado en base a 33 países con disponibilidad de datos. Los datos de camas de hospital por 1000 habitantes corresponden al año 2018, y la media OCDE se ha compuesto con datos de 19 países.

Fuente: (OECD, 2020[1]) OCDE Estadísticas regionales (Bases de datos), <http://dx.doi.org/10.1787/region-data-e>.

Marco de política y entorno institucional del desarrollo rural

Definición de rural

- ❖ La Política Nacional de Desarrollo Rural de Chile propone una definición de ruralidad basada en la tipología regional de la OCDE para identificar los tipos de zonas rurales, la cual se adaptó al caso chileno. Se define lo rural como aquel territorio que se genera

producto de la interrelación dinámica entre las personas, las actividades económicas y los recursos naturales, caracterizado principalmente por un poblamiento cuya densidad poblacional es inferior a 150 habitantes por km², con una población máxima de 50.000 habitantes y cuya unidad básica de organización es la comuna.

Según esta clasificación se reconocen tres tipos de comunas en Chile: predominantemente rurales, mixtas y predominantemente urbanas. Se estima que el 25% de la población en Chile vive en territorios con un alto grado de ruralidad (comunas predominantemente rurales y mixtas), los cuales abarcan, en conjunto, el 82% del territorio nacional.

En lo sucesivo, un comité técnico trabajará en la aplicación de la definición de ruralidad y proponer lineamientos para su armonización con las comprensiones de las distintas instituciones.

Política Rural Nacional

- ❖ Chile tuvo una primera versión de política nacional de desarrollo rural explícita en 2014, pero no fue sino hasta mayo de 2020 que ocurrió su publicación oficial. Ésta es articulada en torno a cuatro ámbitos principales: Bienestar Social, Oportunidades Económicas, Sostenibilidad Ambiental, y Cultura e Identidad, además de plantear una definición de Gobernanza, para su consecución. Cada ámbito está organizada compuesto por ejes estratégicos, de los cuales surgen los lineamientos específicos.

Principales ministerio(s) o instituciones de coordinación

Tabla 1. Principales instituciones encargadas de las políticas de desarrollo rural a nivel nacional

Ministerios/Comités (más importante primero)	Rol
Ministerio de Agricultura/ Odepa/ Departamento de Desarrollo Rural	Secretaría Ejecutiva y organismo técnico encargado de la planificación, coordinación y seguimiento.
COMICIVYT (Comisión Interministerial de Ciudad, la Vivienda y el Territorio)	Órgano principal de decisión compuesto por 12 ministerios, cuya función es la implementación, evaluación y actualización de la Política Nacional de Desarrollo Rural, que cuenta con el apoyo del Comité de Asesoramiento Técnico (con profesionales de cada ministerio).
Consejo Nacional de Desarrollo Rural Asesor	Instancia asesora presidencial público-privada, con 32 miembros, la cual además busca visibilizar las principales necesidades y desafíos de los territorios rurales, proponiendo soluciones, mecanismos y estrategias para la superación de brechas y oferta de oportunidades.

Tabla 2. Principales instituciones encargadas de las políticas de desarrollo rural a nivel subnacional

Instituciones	Rol
Gobiernos regionales y locales	Diseño, planeación local e implementación de los lineamientos de la Política Nacional de Desarrollo Rural.

Objetivos clave de la política rural y los mecanismos de ejecución

- ❖ La política de desarrollo rural de Chile asigna un alto grado de importancia a las áreas sociales, seguidas de las económicas y las ambientales (Table 3). La tabla 4 muestra las principales prioridades de su política rural

- ❖ El mecanismo de implementación de la Política Nacional de Desarrollo Rural está aún en proceso de elaboración, los principales programas y mecanismo de financiamiento, así como los objetivos serán definidos en un plan de largo plazo, durante el año 2021.

Tabla 3. Áreas de política relevantes en la política de desarrollo rural

Área de política	Peso sobre la Política Rural en Chile	Media OCDE
Social	40%	30%
Medio ambiente	30%	30%
Económica	30%	40%

Nota: Respuestas obtenidas a través del delegado del país para la OECD a la pregunta: "Califique de 1 a 10 la importancia que las políticas de desarrollo rural de su país asignan a las áreas económicas, sociales y ambientales".

Fuente: OCDE (2018), "Respuestas a la encuesta institucional sobre política rural en los países de la OCDE".

Tabla 3. Objetivos relevantes en la política de desarrollo rural

Objetivos principales	Programas	Principales mecanismos financieros para apoyar la estrategia
Agricultura	Na	Na
Ocupación de la tierra, resistencia y preservación del paisaje	Na	Na
Sostenibilidad ambiental	Na	Na
Prestación de servicios	Na	Na
Accesibilidad- vía transporte/banda ancha	Na	Na

Nota: Estos objetivos son los objetivos con mayor puntuación en las respuestas a la encuesta

Fuente: OCDE (2018), "Respuestas a la encuesta institucional sobre política rural en los países de la OCDE".