



GOBIERNO DEL ESTADO
DE MORELOS
2006 - 2012

SECRETARÍA DE DESARROLLO ECONÓMICO

MORELOS: Modernización y Eficiencia en la Apertura de Empresas

Preparado para el evento de presentación de la
“Guía de Mejora Regulatoria para Estados y Municipios”

Ciudad de México, 11 de Enero de 2011



Estrategia por un desarrollo económico sustentable





Instrumentación del Sistema de Apertura Rápida de Empresas (SARE)

El SARE ha permitido disminuir significativamente los plazos y costos para los ciudadanos que deciden aperturar una empresa.

Actualmente hay SARE en 185 municipios de 29 entidades federativas.

Resultados del SARE		
Empresas	Empleos	Inversión (mdp)
248,262	665,442	39,957

Un estudio reciente destacó que la implementación de las “one stop shops” a través del SARE propició un incremento directo en la creación de empresas (5%) y la generación de empleos (2.8%).

Una reducción de 10 días en el procedimiento para abrir una empresa, genera un incremento en la inversión del 0.3% y un crecimiento del 0.36% en la tasa de crecimiento de PIB nacional.

[*World Bank, An Open Door for Firms: “The Impact of Business Entry Reforms”. 2010]



Instrumentación del Sistema de Apertura Rápida de Empresas (SARE)

El SARE se crea, con el objeto de coordinar las acciones de la Administración Pública de los tres niveles de gobierno, para que las empresas de bajo riesgo para la salud, la seguridad pública, el desarrollo urbano organizado y el medio ambiente puedan obtener su licencia de funcionamiento e iniciar operaciones en un máximo de tres días hábiles. (Artículo 64 de la Ley de Mejora Regulatoria para el Estado de Morelos)

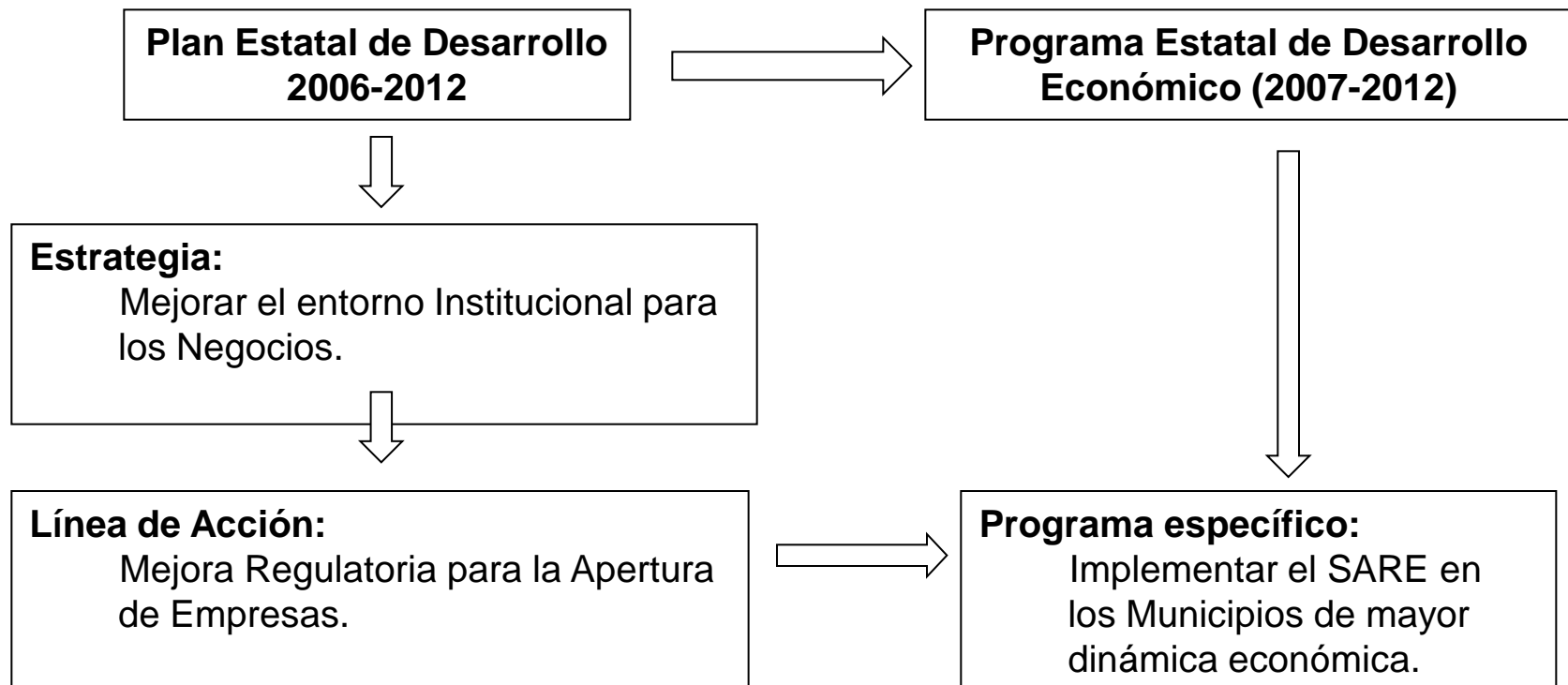



Instrumentación del Sistema de Apertura Rápida de Empresas (SARE)

PROCESO DE IMPLEMENTACIÓN DEL SARE EN COORDINACIÓN CON LOS GOBIERNOS MUNICIPALES

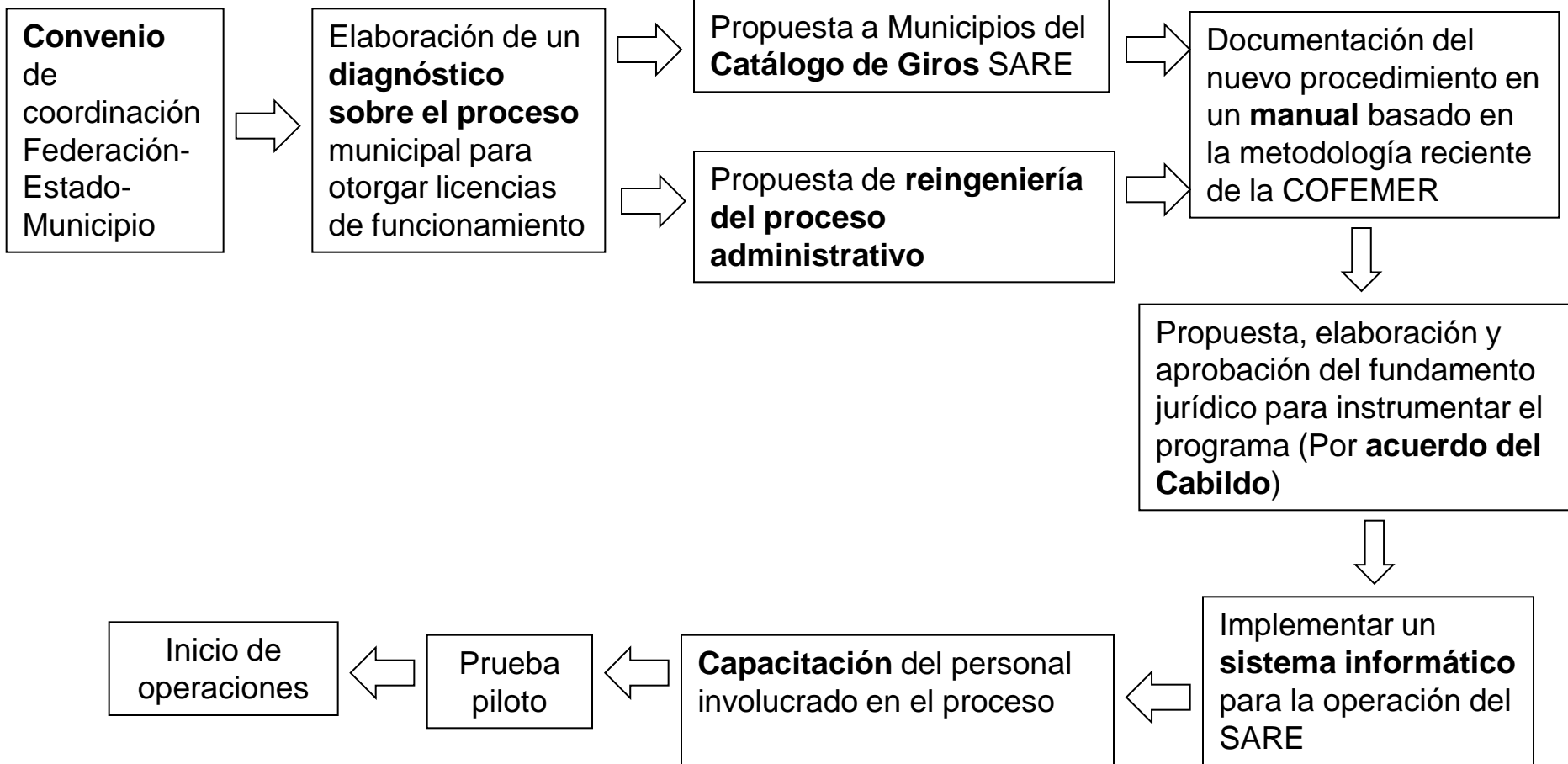



Instrumentación del Sistema de Apertura Rápida de Empresas (SARE)

SISTEMA INFORMÁTICO SARE



EMPRESARIO ENTREGA REQUISITOS EN EL MODULO SARE



MODULO SARE REvisa, CAPTURA Y DIGITALIZA LA DOCUMENTACIÓN, Y CREA UN EXPEDIENTE ELECTRÓNICO QUE ENVIA A LAS ÁREAS QUE INTERVIENEN EN EL DICTAMEN

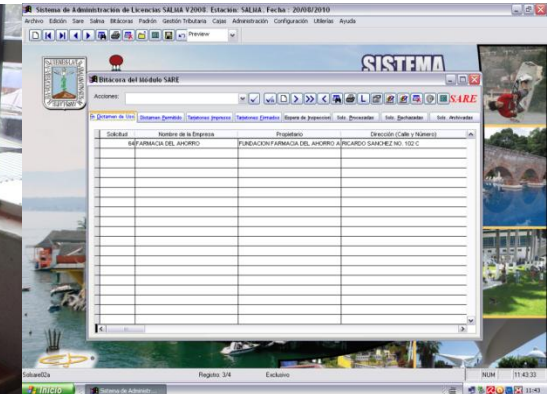
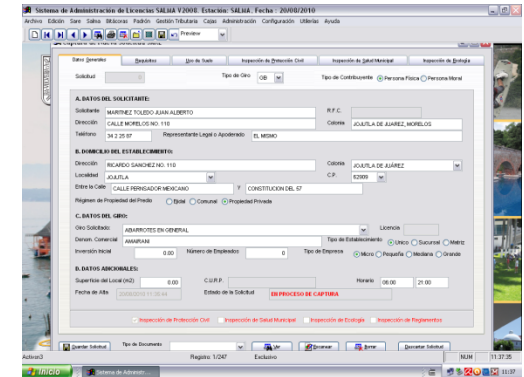

EL ÁREA DE USO DE SUELO MUNICIPAL REvisa BITÁCORA DE SOLICITUDES Y EXPEDIENTES ELECTRÓNICOS, CONSULTA LA CARTA URBANA Y EMITE RESPUESTA AL MÓDULO SARE



Instrumentación del Sistema de Apertura Rápida de Empresas (SARE)

SISTEMA INFORMÁTICO SARE



MODULO SARE RECIBE RESPUESTA DE USO DE SUELO, IMPRIME LICENCIA FIRMADA POR EL DIRECTOR

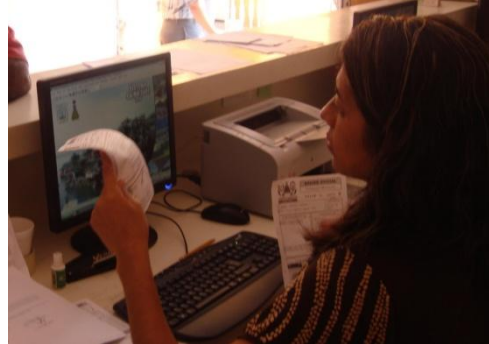

EMPRESARIO ACUDE AL MODULO SARE, SE LE ENVIA A PAGAR LA CONSTANCIA DE ZONIFICACIÓN E INSPECCIÓN DE PROTECCIÓN CIVIL, Y POSTERIORMENTE FIRMA CARTA COMPROMISO DE CUMPLIMIENTO DE REQUERIMIENTOS DE PROTECCIÓN CIVIL



SE ENTREGA LA LICENCIA DE FUNCIONAMIENTO Y CONSTANCIA DE ZONIFICACIÓN



PROTECCIÓN CIVIL REvisa EN EL SISTEMA LOS EXPEDIENTES Y TRANSCURRIDOS LOS 30 DIAS DE PLAZO INSPECCIONAN LOS ESTABLECIMIENTOS PARA VERIFICAR EL CUMPLIMIENTO DE LAS NORMAS SEÑALADAS EN LA CARTA COMPROMISO





Instrumentación del Sistema de Apertura Rápida de Empresas (SARE)

RESULTADOS DE LA REINGENIERÍA ADMINISTRATIVA Y LOS PROCESOS DE MEJORA CONTINUA

	Criterios para la apertura de negocios a través del SARE				Número de requisitos		Tiempo de respuesta (Días)	
	Catálogo de Giros SARE			Límite (m ²)	Antes del SARE	Después del SARE	Antes del SARE	Después del SARE
	2005-2008	2009	2010					
Cuernavaca	53	201	235	200	13	4	60	3
Cuautla		242	242	90	15	8	30	2.5
E. Zapata		180	180	sin límite	8	4	20	1.5
Jiutepec		245	267	60	25	4	15	3
Xochitepec		151	168	60	16	5	26	3
Yautepec		249	249	sin límite	10	4	15	2.5
Jojutla			291	sin límite	15	3	44	2
Temixco			291	60	13	4	15	1.5



Instrumentación del Sistema de Apertura Rápida de Empresas (SARE)



Hasta 2008 sólo Cuernavaca contaba con SARE.



Instrumentación del Sistema de Apertura Rápida de Empresas (SARE)

CIFRAS DEL SARE 2010						
Municipios	Aperturas	Empleos reportados	Empleados promedio	Inversión reportada	Inversión promedio	Tiempo promedio (hrs)
Cuernavaca	1040	2198	2.1	\$88,349,489	\$84,951	70.00
Cuatla	60	97	1.6	\$3,490,620	\$58,177	55.50
Emiliano Zapata	219	572	2.6	\$5,357,950	\$24,466	43.75
Jiutepec	71	109	1.5	\$2,165,250	\$30,496	71.17
Xochitepec	49	63	1.3	\$1,019,700	\$20,810	71.92
Yautepec	52	83	1.6	\$1,395,450	\$26,836	58.15
Jojutla	76	86	1.1	\$1,618,300	\$21,293	51.71
Temixco	332	460	1.4	\$16,237,150	\$48,907	42.86
Morelos	1899	3668	1.9	\$119,633,909	\$62,998	58.13



Modernización del Registro Público de la Propiedad y el Comercio

Una de las recomendaciones para facilitar la apertura de empresas constituidas como sociedades, es el fortalecimiento del Registro Público.

En mayo de 2007, dio inicio el **Programa Estatal de Modernización del Registro Público de la Propiedad y el Comercio en Morelos**. Desde entonces, se han invertido importantes recursos, provenientes en cantidades similares, tanto del presupuesto estatal como de aportaciones federales:

Año	Inversión MDP
2007	31
2008	24
2009	6
2010	45



Modernización del Registro Público de la Propiedad y el Comercio

Una de las principales fortalezas del Registro Público en Morelos es la **adopción de herramientas de gobierno electrónico, que han permitido mejorar el servicio de inscripción de sociedades mercantiles**. Por su parte, los Notarios han respaldado el uso de las herramientas, y la utilización de las mismas cada vez es más importante.

El Registro Público de Comercio (RPC) se opera por medio del Sistema Integral de Gestión Registral (SIGER), con la finalidad de modernizar y unificar la prestación del servicio.

El SIGER garantiza la integridad de la información con el uso de la Firma Electrónica Avanzada (FEA), además de respaldarse en una Base de Datos Central, y permite las inscripciones y consultas por Internet, lo que lo convierte en una herramienta de vanguardia.

Dentro de sus novedades el SIGER cuenta con un procedimiento denominado Registro Inmediato de Empresas (RIE) que permite la inscripción inmediata de Sociedades Mercantiles a través de Internet, también cuenta con un sistema denominado Fed@net que permite la inscripción de documentos (constituciones de sociedades mercantiles, compraventas, hipotecas, etc) a través de Internet.



Modernización del Registro Público de la Propiedad y el Comercio

TRÁMITES REALIZADOS POR LA DIRECCIÓN DE REGISTRO DEL IRPPC

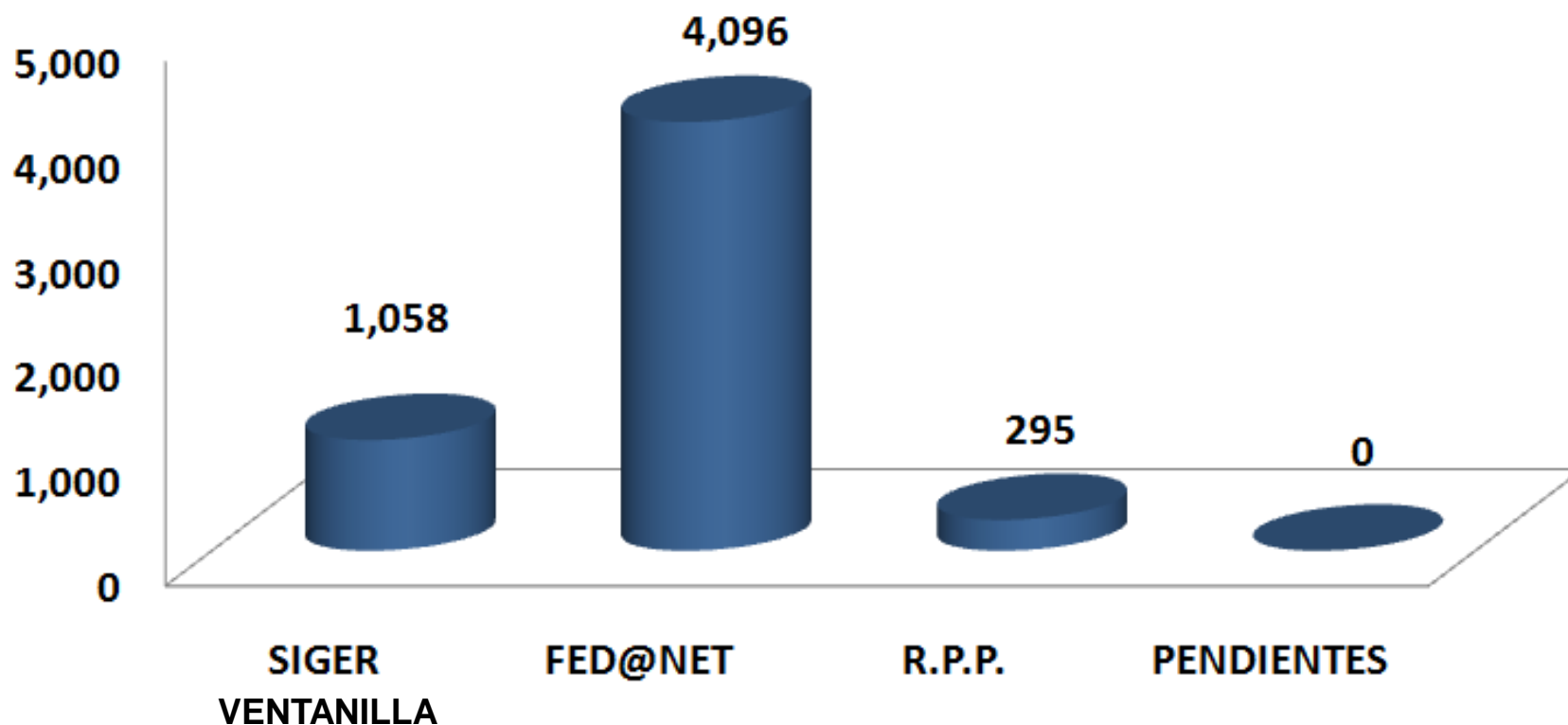



Modernización del Registro Público de la Propiedad y el Comercio y el Comercio

TIEMPOS DE RESPUESTA DE LA DIRECCIÓN DE REGISTRO DEL IRPPC

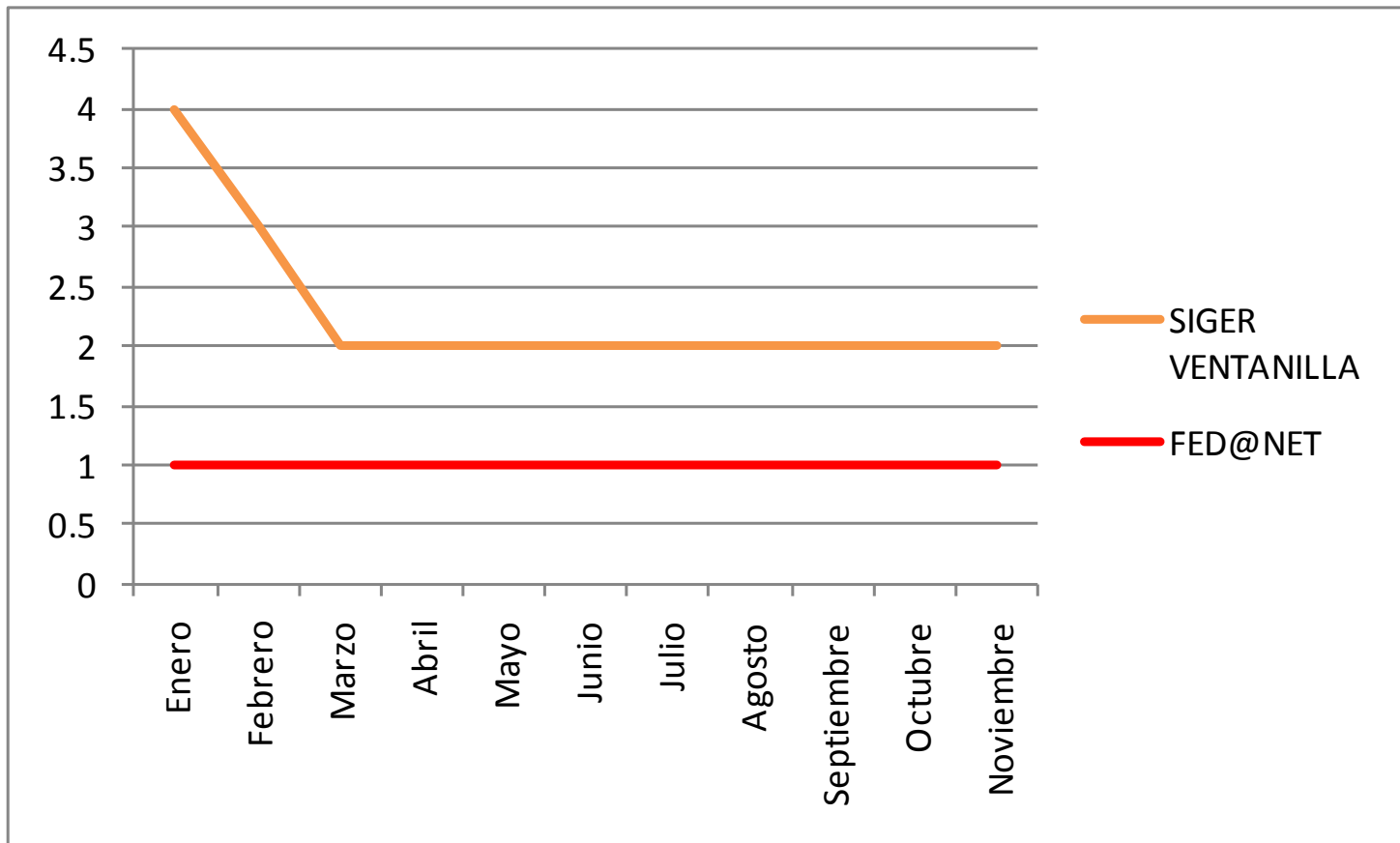



Modernización del Registro Público de la Propiedad y el Comercio

Inscripción de Sociedades Mercantiles durante 2010

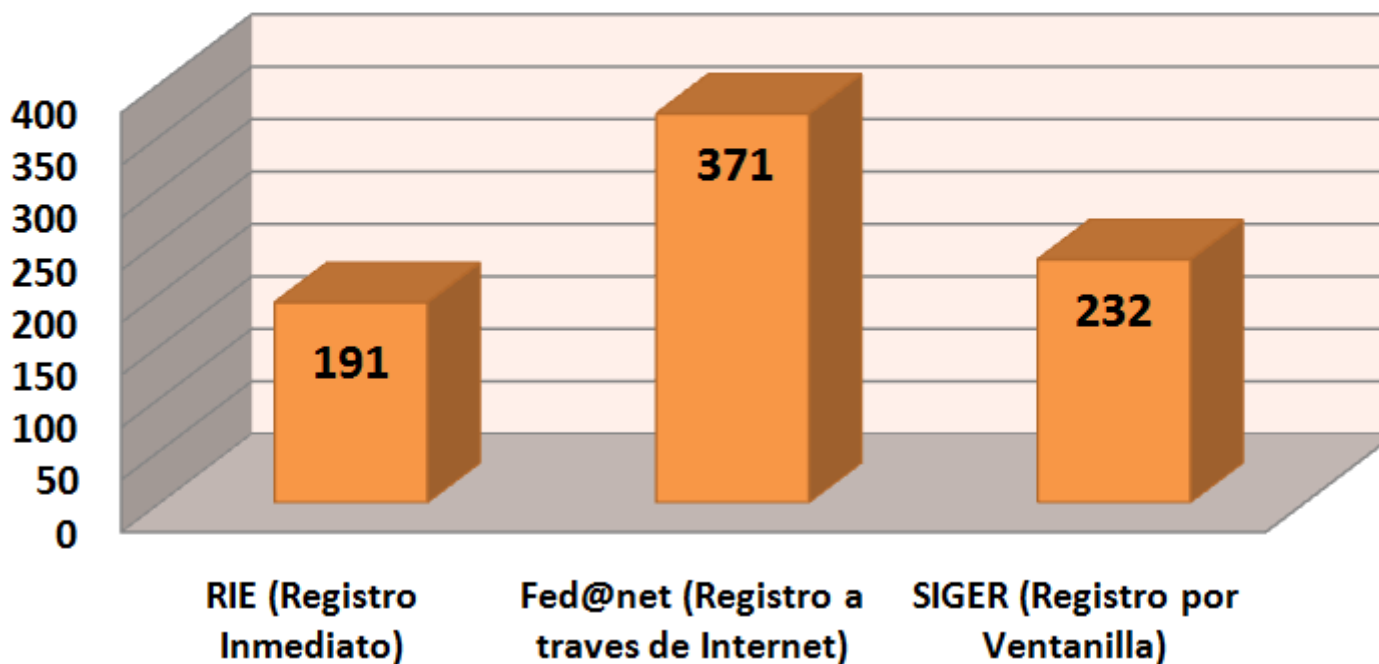



Instrumentación del Sistema de Apertura Rápida de Empresas (SARE)

Institución	Estudio	Nombre del Indicador	Lugar estudio anterior	Lugar estudio reciente	Posiciones avanzadas
IMCO	Índice de competitividad estatal	Facilidad para abrir una empresa	Año 2008 lugar 31	Año 2010 lugar 11	20
Banco Mundial	Doing Bussines México	Facilidad para abrir una empresa	Año 2007 lugar 19	Año 2009 lugar 4	15